MODULARIO
F. - Cat. S. T. - 315

MOD. B (*Nuovo Catasto Edilizio Urbano*)

Lire 20

MINISTERO DELLE FINANZE
DIREZIONE GENERALE DEL CATASTO E DEI SERVIZI TECNICI ERARIALI

NUOVO CATASTO EDILIZIO URBANO

(R. DECRETO-LEGGE 13 APRILE 1939, N. 652)

Planimetria dell'immobile situato nel Comune di Fano *Via* Terni di Fano

Ditta Clini fra. Franco u. Fer. Franco l' 11.2.1923

Allegata alla dichiarazione presentata all'Ufficio Tecnico Erariale di Pesaro S.D. N° 0909777

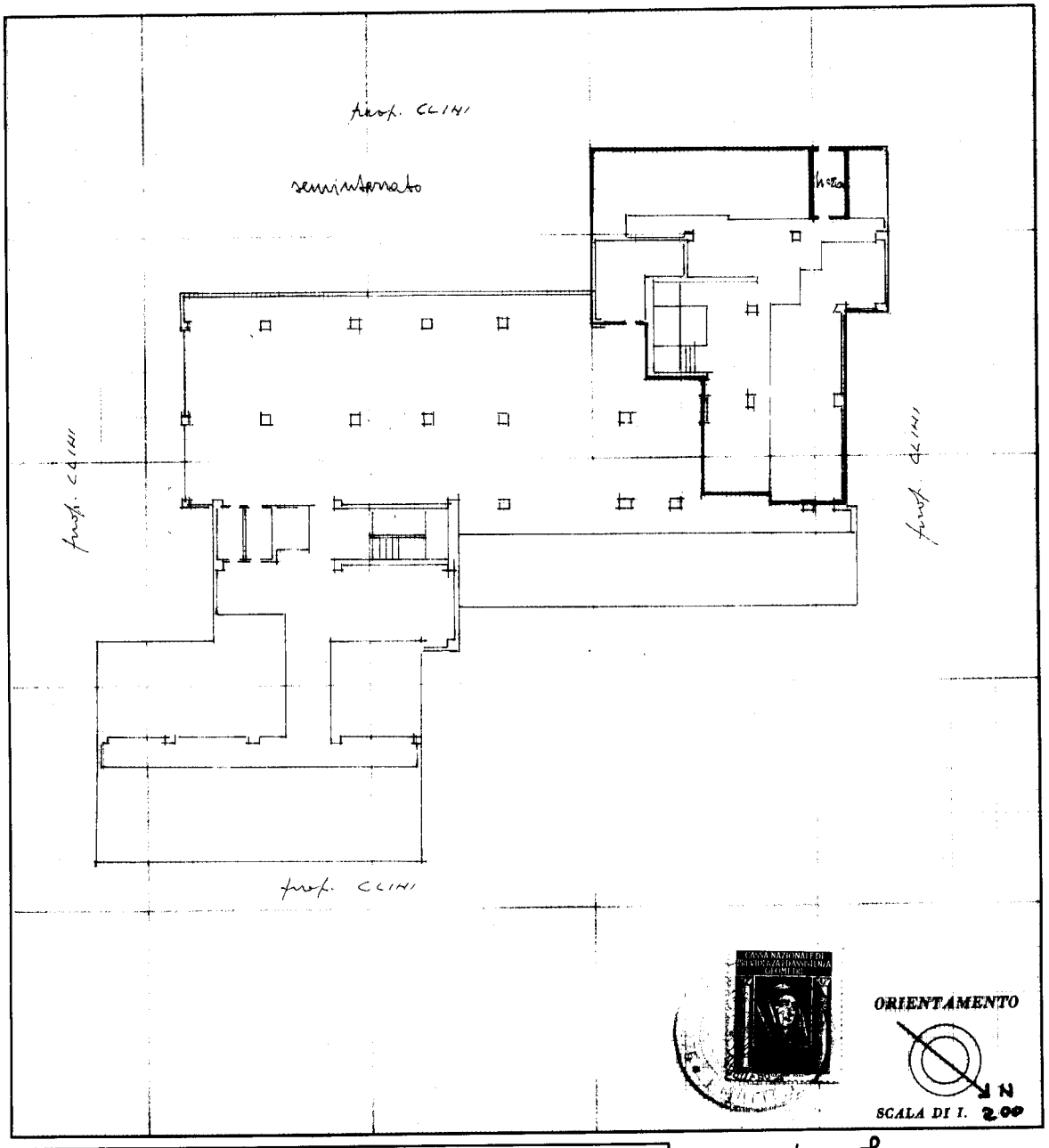

SPAZIO RISERVATO PER LE ANNOTAZIONI D'UFFICIO	
DATA 11 febbraio 1971 PROT. N° 337	

Compilata dal Fer. Franco Clini
(Titolo, nome e cognome del tecnico)

Iscritto all'Albo de: Fano di Pesaro

della Provincia di

DATA 1.2.71

Firma: Clini Franco

ISTITUTO POLIGRAFICO DELLO STATO

Ultima planimetria in atti

Catasto dei Fabbricati - Situazione al 06/06/2023 - Comune di FANO(D488) - < Foglio 122 - Particella 395 - Subalterno 65 >
VIA EMILIO FAA' DI BRUNO n. 178 Piano S1
10 metri