

MODULARIO  
F. - Cat. S. T. - 315



MINISTERO DELLE FINANZE  
DIREZIONE GENERALE DEL CATASTO E DEI SERVIZI TECNICI ERARIALI

MOD. B (Nuovo Catasto Edilizio Urbano)

# NUOVO CATASTO EDILIZIO URBANO

Lire 50

(R. DECRETO LEGGE 13 APRILE 1939, N. 633)

Planimetria dell'immobile situato nel Comune di **FANO** Via **VENTURI n° 24**  
Data: **I. COIT. S.R.L.** SEDE IN **FANO V. P. CALABRODDI 49**  
Allegata alla dichiarazione presentata all'Ufficio Tecnico Erariale di **PESARO**

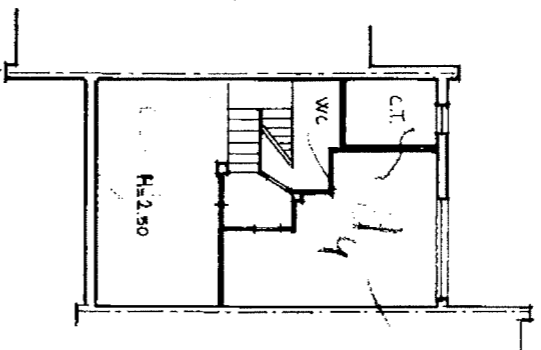

PIANTA SEMIBASERATO

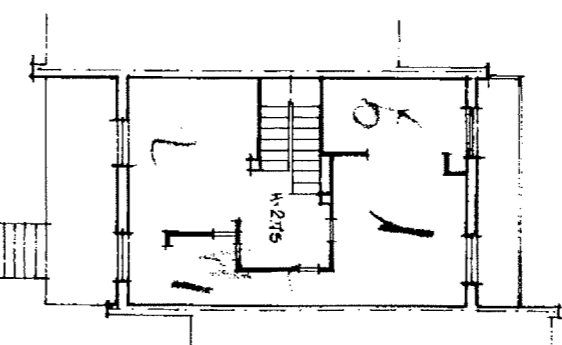

PIANO TERRA

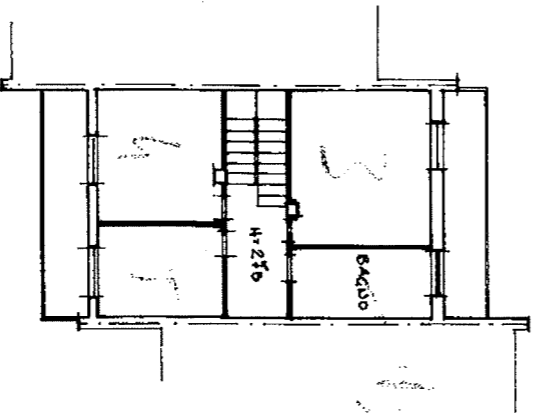

PRIMO PIANO

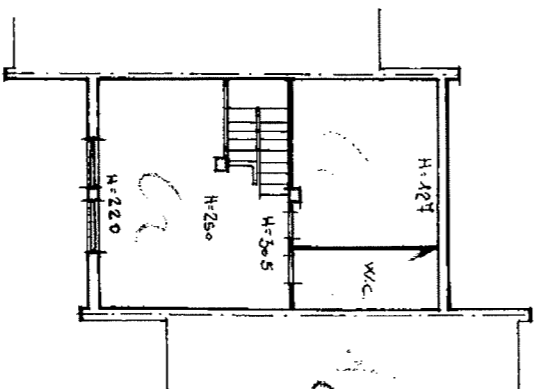

PIANO SOTTOTERRATO

ORIENTAMENTO



SCALA DI 1:200

SPAZIO RISERVATO PER LE ANNOTAZIONI D'UFFICIO

DATA

11 Maggio 1981

PROT. N°

2728

Completata dal **GEOMETRA**

(Titolo, nome e cognome del tecnico)

**GIAMFRANCO ANTONIONI**

Iscritto all'Albo dei **GEOMETRI**

della Provincia di **PESARO**

DATA **22 APRILE 1981**

Firma: *Giampaolo Antonioni*

P25 - OFFICINA C.V. ROMA

B

A

B

PROP. HINARDI

PROP. FILI MARIOTTI

SCOPELTO DI USO COMUNE

VIA VENTURI

PLANIMETRIA 1/200

SCOPELTO DI  
USO ESCLUSIVO

5

SCOPELTO DI USO  
PROP. SOZZAZZI

B

M

Plan  
Dir.  
Alleg

10 metri

MODULARIO  
F. Cat. S. T. 316



MINISTERO DELLE FINANZE  
DIREZIONE GENERALE DEL CATASTO E DEI SERVIZI TECNICI ERARIALI

# NUOVO CATASTO EDILIZIO URBANO

Lire 100

(R. DECRETO-LEGGE 13 APRILE 1939, N. 682)

Planimetria dell'immobile situato nel Comune di FANO Via VENTURI n° 24

Ditta I.C.O.T. SH SEDE IN FANO VIA P. CALAMANDREI n° 19

Allegata alla dichiarazione presentata all'Ufficio Tecnico Erariale di PESARO

RIOTTI

CONUVE

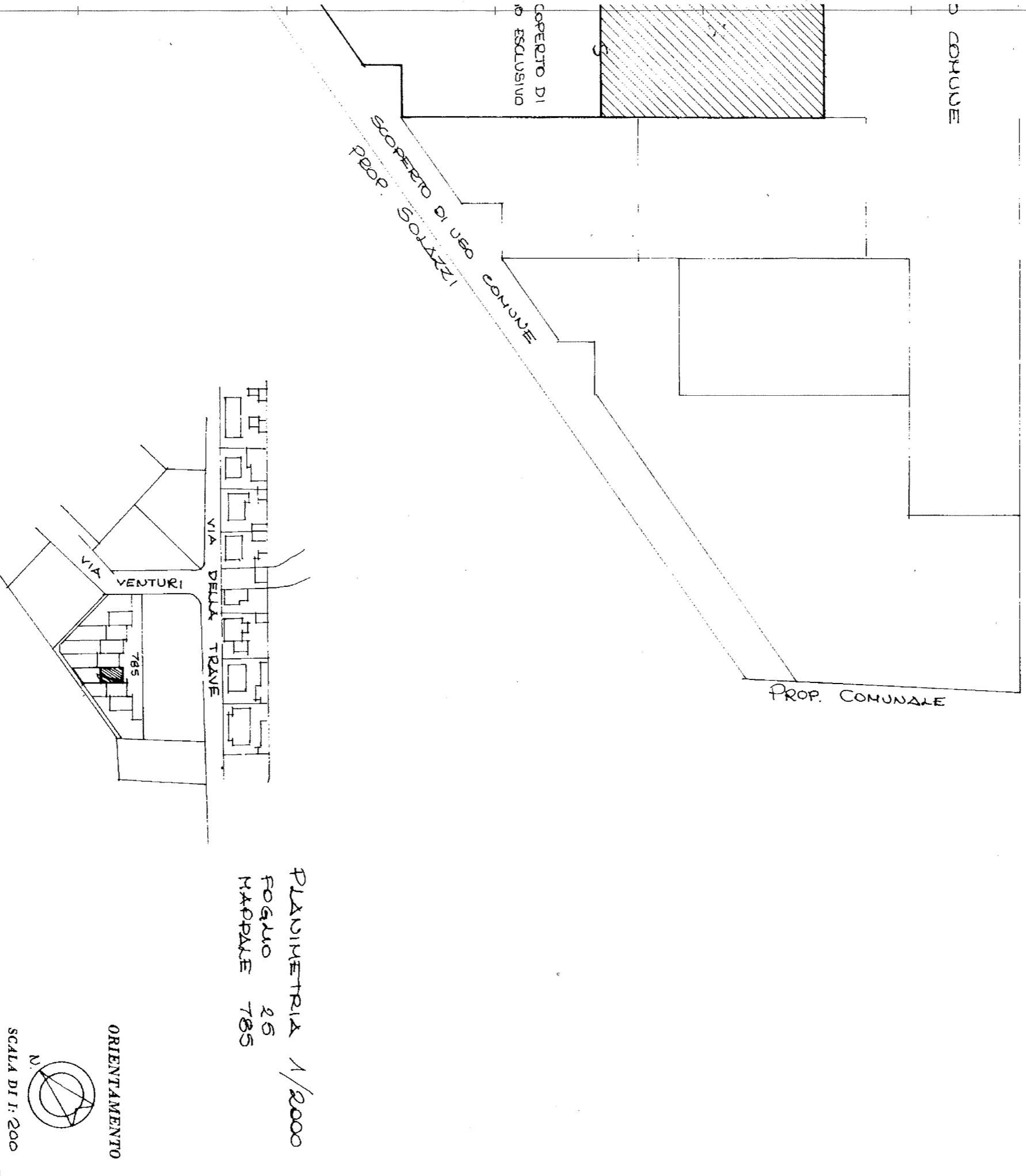

PLANIMETRIA 1/2000  
FOGLIO 25  
MAPPALE 785

ORIENTAMENTO



SPAZIO RISERVATO PER LE ANNOTAZIONI D'UFFICIO

DATA  
PROT. N°

Compilata dal **GEOMETRA GIANFRANCO ANTONIONI**  
 Iscritto all'Albo dei **GEOMETRI**  
 della Provincia di **PESARO**  
 DATA **22 APRILE 1981**  
 Firma: *Gianfranco Antonioni*